

Carta Técnica 8.1.2

Versión anterior	8.1.1 (febrero 2015)
Liberación	10 de julio de 2015
Disponible como	<ul style="list-style-type: none">■ Instalador■ Con costo para las versiones anteriores a la 7.0.0■ Sin costo para la versión 7.0.0 o posteriores (Aclaración: Esto dependerá de la fecha en que se activó la versión 7.x).

Recuerda Al actualizar una versión, es **OBLIGATORIO** cerrar el sistema, sobre todo si cuentas con una versión en Red. Programa el proceso de actualización y avisa oportunamente a los usuarios de las terminales antes de ejecutarlo.

Solicitud de certificados sin costo

Si activaste tus sistemas versión 7.0.0 o posterior a partir del 31 de julio del 2013 tienes derecho a las versiones 2014 sin costo.

Para generar y/o consultar certificado de actualización realiza lo siguiente:

1. Ingresa a contpaqi.com y firmate como Usuario o Distribuidor.
 2. Selecciona del menú Quiero servicio la opción Certificados sin Costo.
 3. Captura la información solicitada y haz clic en el botón Continuar.
 4. Haz clic en el botón Generar para que el certificado se envíe a tu correo electrónico.
- Solicitud de certificados sin costo

Si activaste tus sistemas versión 2012 a partir del 31 de julio del 2012 tienes derecho a las versiones 2013 sin costo.

Para generar y/o consultar certificado de actualización realiza lo siguiente:

5. Ingresa a contpaqi.com y firmate como Usuario o Distribuidor.
6. Selecciona del menú Quiero servicio la opción Certificados sin Costo.
7. Captura la información solicitada y haz clic en el botón Continuar.
8. Haz clic en el botón Generar para que el certificado se envíe a tu correo electrónico.

Instalación de máquinas virtuales

Si vas a utilizar **AdminPAQ** en máquinas virtuales, es recomendable instalar la versión 7.3.0 o posterior.

Apóyate en el documento [Instalación de los sistemas CONTPAQ i en máquinas virtuales](#) que se encuentra en el Buscador de conocimiento.

Contenido

CARTA TÉCNICA 8.1.2	1
NOVEDADES 8.1.2	3
Complemento Servicios parciales de construcción	3
Nuevas etiquetas en Formato amigable	5
Referencia en Dirección de envío del documento	7
Botón F3 en Addendas y complementos	8
Función SDK para cancelar recibos de nómina timbrados	10
Nuevas addendas	11

MEJORAS 8.1.2.....	12
Addendas y Complementos	12
Folio - Caso	12
D8802 – 839190.....	12
D8804 – 842207 y otros.....	12
D8806 – 844955.....	12
D8807 – 845230.....	12
D8809 – 844807.....	12
D8812 – 846877.....	12
D8813 – 846230.....	12
D8817 – 848563.....	12
D8822 – 853184.....	12
D8823 – 853688.....	12
D8824 – 854011.....	12
Addendas y Complementos, <i>Continúa</i>	13
Folio - Caso	13
D8825 – 850197.....	13
D8827 – 857876 y otros.....	13
D8832 – 860632.....	13
D8833 – 860632.....	13
D8839 – 863087.....	13
Captura de documentos.....	13
Folio - Caso	13
D8819 – 847142.....	13
Catálogos	13
Folio - Caso	13
D8803 – 839676.....	13
Contabilización.....	14
Folio - Caso	14
D8801 – 838333.....	14
D8815 – 845928.....	14
Entrega del documento	14
Folio - Caso	14
D8798 – 835322.....	14
D8799 – 837997.....	14
Formas preimpresas	14
Folio - Caso	14
D8810 – 844449.....	14
Hoja electrónica.....	14
Folio - Caso	14
D8826 – 856137.....	14
D8830 – 859095.....	14
SDK.....	15
Folio - Caso	15
D8808 – 845638.....	15
D8820 – 852320.....	15
D8821 – 850445.....	15
PROBLEMAS Y SUS SOLUCIONES COMUNES	16
Caracteres no válidos, antivirus y <i>firewalls</i>	16
Problema	16
Causa	16
Solución.....	16
Antivirus y <i>Firewalls</i>	16
Campos en Addendas	16
Captura de Pedimentos	17
Captura de Pedimentos	17

Novedades 8.1.2

Complemento Servicios parciales de construcción

C685 – 862757

Beneficio A partir de esta versión, AdminPAQ® incluye el complemento **Servicios parciales de construcción**.

Nuevo complemento

El **Servicio de Administración Tributaria (SAT)** publicó el complemento Servicios Parciales de Construcción con la información que debe contener el mismo. Este complemento debe existir en los CFDI que se expiden en la prestación de servicios parciales de construcción de inmuebles para casa habitación.

“Este complemento será utilizado por el prestador de servicios parciales de construcción, de conformidad con el “Decreto por el que se otorgan medidas de apoyo a la vivienda y otras medidas fiscales”, publicado en el Diario Oficial de la Federación el 26 de marzo de 2015 (incisos a) y b), de la fracción II, del artículo 2 del citado Decreto).” www.sat.gob.mx.

Se considera un servicio parcial de construcción a trabajos de instalación eléctrica, hidráulica, aire acondicionado, sanitaria, cancelería de aluminio o hierro, carpintería (puertas, ventanas, closets, cocinas integrales, etc), gas, fontanería, etc, es decir, cualquier trabajo que los constructores de inmuebles contratan con terceros para realizarlos o incorporarlos a inmuebles y construcciones nuevas en casas habitación.

Configuración Este complemento se deberá seleccionar en el **Catálogo de clientes**, dentro de la pestaña **Complemento**.

La información que requiere este complemento debe capturarse en el documento.

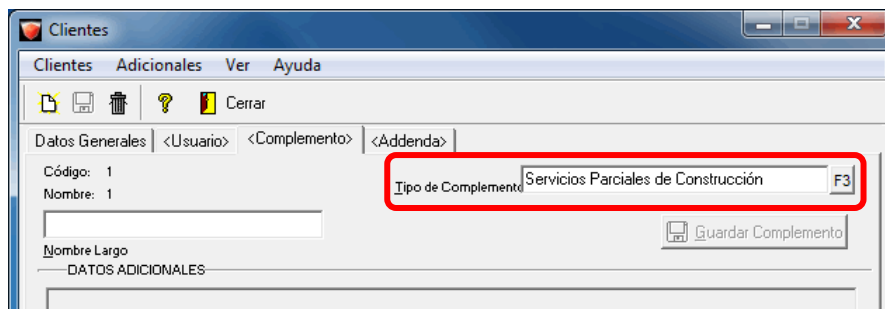

Continúa en la siguiente página

Complemento Servicios parciales de construcción, Continuación

La información que requiere este complemento debe capturarse en el documento.

Anexo 20, Referencia y Observaciones <Usuario> <Complemento>

Servicios Parciales de Con

Tipo de Complemento

DATOS ADICIONALES

<input type="text"/>	<input type="text"/>
Licencia de construcción	Calle del inmueble
<input type="text"/>	<input type="text"/>
Número exterior del inmueble	Número interior del inmueble
<input type="text"/>	<input type="text"/>
Colonia del inmueble	Localidad del inmueble
<input type="text"/>	<input type="text"/>
Referencia del inmueble	Municipio del inmueble
<input type="text"/>	<input type="text"/>
Águascalientes Entidad federativa del inmueble	Código postal del inmueble

Nuevas etiquetas en Formato amigable

Beneficio A partir de esta versión, se incluyeron 10 etiquetas para imprimir los datos correspondientes a los complementos a nivel documento.

Nuevo complemento Ahora, a raíz de la inclusión del complemento **Servicios parciales de construcción**, se agregaron 10 etiquetas al Formato amigable a través de las cuales se pueden imprimir hasta 10 campos en los complementos que se utilizan en **AdminPAQ®** a nivel documento. Estas etiquetas son:

- %V/Compac/Encabezado/MGW10008/Funciones|f_DATOCOMPLEMENTODOCUMENTO1%
- %V/Compac/Encabezado/MGW10008/Funciones|f_DATOCOMPLEMENTODOCUMENTO2%
- %V/Compac/Encabezado/MGW10008/Funciones|f_DATOCOMPLEMENTODOCUMENTO3%
- %V/Compac/Encabezado/MGW10008/Funciones|f_DATOCOMPLEMENTODOCUMENTO4%
- %V/Compac/Encabezado/MGW10008/Funciones|f_DATOCOMPLEMENTODOCUMENTO5%
- %V/Compac/Encabezado/MGW10008/Funciones|f_DATOCOMPLEMENTODOCUMENTO6%
- %V/Compac/Encabezado/MGW10008/Funciones|f_DATOCOMPLEMENTODOCUMENTO7%
- %V/Compac/Encabezado/MGW10008/Funciones|f_DATOCOMPLEMENTODOCUMENTO8%
- %V/Compac/Encabezado/MGW10008/Funciones|f_DATOCOMPLEMENTODOCUMENTO9%
- %V/Compac/Encabezado/MGW10008/Funciones|f_DATOCOMPLEMENTODOCUMENTO10%

Complementos Estas etiquetas están disponibles para todos los complementos que tiene **AdminPAQ®**, como es:

- | | | |
|--------------------------|---------------------------------------|---------------------------|
| • Complemento educativo | • Detallist AMECE 8 | • Detallista HEB |
| • Detallista – Whirpool | • Divisas | • Liverpool – Detallista |
| • Notarios públicos 1-1 | • Notarios públicos 5-5 | • Notarios públicos 20-20 |
| • Complemento donatarias | • Servicios parciales de Construcción | |

Continúa en la siguiente página

Nuevas etiquetas en Formato amigable, Continuación

Cómo saber el número de campo

Los campos están enumerados de izquierda a derecha, de tal forma que los campos con número impar se encuentran en la parte izquierda y los campos con número par, en la parte derecha.

Estas etiquetas se utilizarán para cualquier complemento.

Anexo 20, Referencia y Observaciones <Usuario> <Complemento>

Servicios Parciales de Con

Tipo de Complemento

DATOS ADICIONALES

Licencia de construcción 1	Calle del inmueble 2
Número exterior del inmueble 3	Número interior del inmueble 4
Colonia del inmueble	Localidad del inmueble
Referencia del inmueble	Municipio del inmueble
Águascalientes Entidad federativa del inmueble	Código postal del inmueble 10

Referencia en Dirección de envío del documento

C684

Beneficio A partir de esta versión, se incluyó el campo “Referencia” en el botón **Dirección de envío** que se encuentra en los documentos.

Configuración El campo “Referencia” que se encuentra en la ventana **Datos y Dirección de Envío** se incluirá en el XML del CFDI, dentro del nodo receptor.

Este campo acepta hasta 60 caracteres.

Aclaración: En la base de datos, este campo es el **cTextoEx** de la tabla **MGW10011.dbf** (Direcciones).

Documento Modelo: Factura - Concepto: Factura

Factura Adicionales Ayuda

Terminar C P R Timbrar/Entregar ? Cerrar

Fecha: * 03/07/2015
 Código: * 5
 Nombre: g RFC: AAA-010101-AAA
 Domicilio Fiscal

Peso Mexicano 1.0000
 Moneda * Tipo de Cambio *

Código	Almacén	Cantidad	Unidad	Existencia	Precio	NETO	% Descuento	De
SER001	1	1.00	(N)	0.00	300.00	300.00	0.00 %	

Factura ... 1

Datos y Dirección de Envío

Edición Ayuda

Restablecer Aceptar Cancelar ?

DATOS DE ENVIO

Destinatario

Número de Guía: 0 Mensajería o Transportista: Número de Cajas: 0
 Fecha de Entrega: 02/07/2015 Número de Cuenta de la Mensajería: Peso del Envío: 0.000 Kg.

DIRECCION DE ENVIO

Calle * Núm. Egt. * Núm. Int. *
 Colonia * CP *
 Municipio * Ciudad * Estado *
 País * Teléfono núm. *
 Referencia *

NOTA: Tiene el mismo funcionamiento que la Dirección Fiscal

Botón F3 en Addendas y complementos

C685

Beneficio

Ahora es más fácil realizar la búsqueda y selección de las addendas ya que se incluyó el botón **F3** para que realices la búsqueda a través del nombre de la addenda.

Configuración

A partir de esta versión, cuando selecciones alguna addenda, esta se desplegará utilizando el botón y/o tecla **F3**.

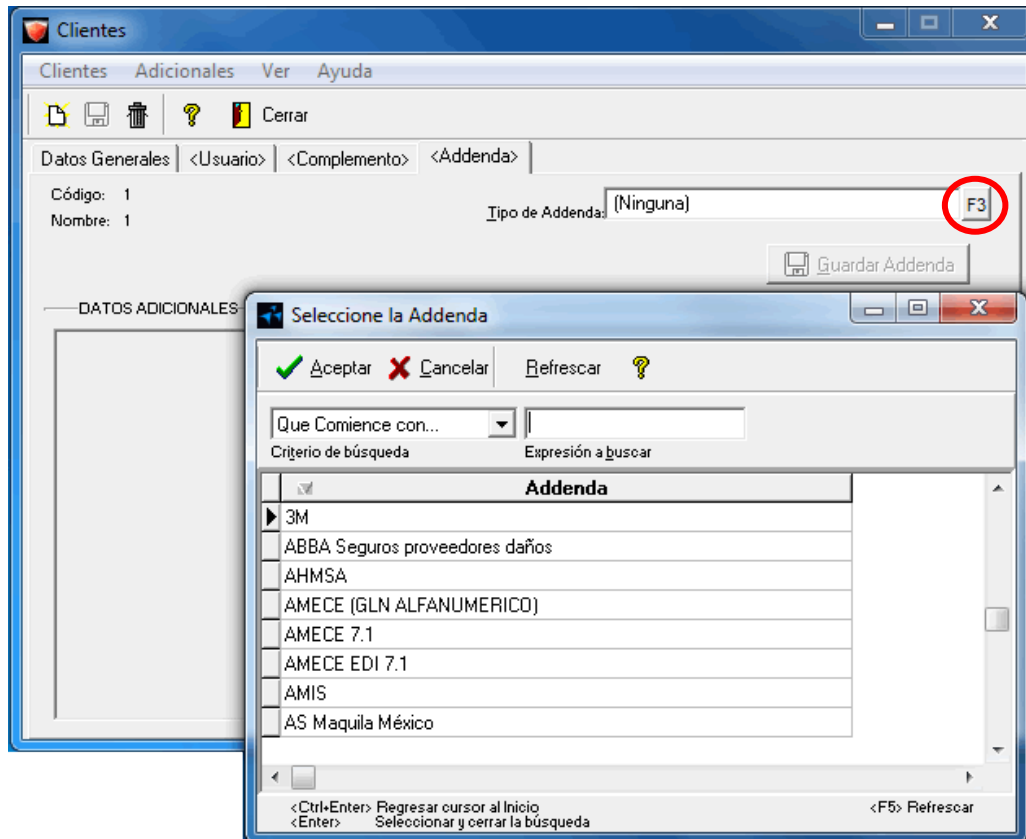

Continúa en la siguiente página

Botón F3 en Addendas y complementos, Continuación

En la pestaña **Complementos** también se incluyó el botón **F3**.

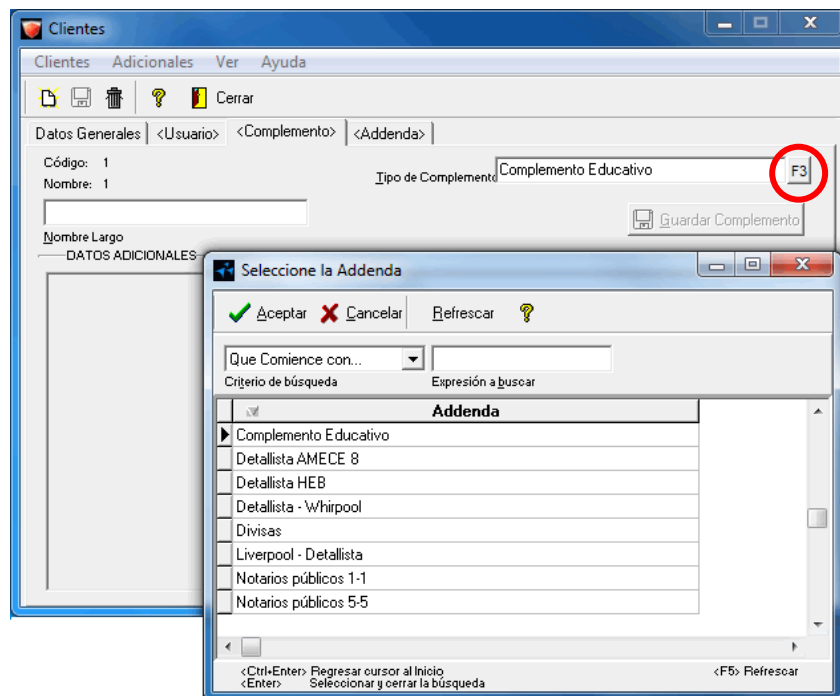

Función SDK para cancelar recibos de nómina timbrados

C683

Beneficio

Esta versión contiene una nueva función para cancelar los sobre-recibos que han sido timbrados a través del **SDK** de **AdminPAQ®**.

Configuración

Se agregó la función **fCancelaNominaUUID** mediante el cual podrás cancelar los UUID correspondientes a los recibos electrónicos de nómina que han sido timbrados a través del SDK de **AdminPAQ®**.

En esta función, se definirá una variable de entorno donde se le indica qué pagina será la utilizada para cancelar el UUID, lo cual se resuelve directamente en SECUDOC.

Nuevas addendas

C669 – 839068 / C672 – 843869 / C673 – 845587 / C677 – 848551 / C678 – 850253 / C679 – 850994 / C680 – 853537 / C681 – 860721 / C682 – 865416

Beneficio

Ahora **AdminPAQ** cuenta con nuevas addendas, de tal forma que podrás emitir comprobantes fiscales digitales de acuerdo a dichas addendas.

Nuevas addendas

En esta versión se agregaron las siguientes addendas:

- Alucaps
- Cafiver
- Coats México
- Grupo Tersan
- Hewlett-Packard
- Modelo Recortado
- Office Max
- Schneider Electronic México
- Servicios Comerciales Amazone México

Documento Addendas

Para ver cómo configurar estas addendas y muchas otras disponibles consulta el documento **Listado de Addendas y Complementos** ubicado en el grupo de **Ayuda** de **AdminPAQ**.

Mejoras 8.1.2

Addendas y Complementos

Folio - Caso

- D8802 – 839190 Se agregaron las tiendas **663 Plaza Adana** y **672 Plaza Citadina** en la addenda **Soriana**.
- D8804 – 842207 Se incluyó la planta de entrega **A036 Estufas SLP – Leiser, S. de R.L de C.V.** en la addenda **Mabe** y otros...
- Además, ahora el valor de la planta **Quantum – Controladora Mabe** es **R001**, el de la planta **Saltillo – Controladora Mabe** es **W002** y el de la planta **Protal – Controladora Mabe** es **A047**.
Antes, estas plantas tenían el valor 300, 330 y 272 respectivamente.
- Otros casos:** D8816 – 846978 / D8828 – 857924 / D8837 – 862300.
- D8806 – 844955 En la addenda **Envases Universales de México** se quitó la diagonal (/) que se generaba al final del nodo `xmlns:eu="http://factura.envasesuniversales.com/addenda/eu"`.
- D8807 – 845230 Se agregó el campo “**Nodocumentoentrega**” en la addenda **Faurecia**.
- D8809 – 844807 Se modificó el campo “**Fecha de recibo planta**” en la addenda **Metalsa** por lo que ahora tiene el formato **AAAA-MM-DD**.
- D8812 – 846877 En el XML de la addenda **FEMSA Logística** ya despliega el valor **1** en el nodo *Noversadd*. En vez de mostrar el valor 01.
- D8813 – 846230 En el nodo *sanofi:FCTCONV* de la addenda **Sanofi** ya se muestra correctamente el tipo de cambio de acuerdo al valor capturado en el campo correspondiente.
- D8817 – 848563 En la addenda **Chedraui** ya se despliega el nodo correspondiente al total del documento en letra.
- D8822 – 853184 Se agregó la planta **F013 – DISTRIBUIDORA Y MANUFACTURERA DEL VALLE DE MEX SA DE RL DE CV** en la addenda **Coca Cola FEMSA**.
- D8823 – 853688 En la addenda **Gunderson Gimsa** el nodo *ordenCompra* ya se genera correctamente.
- D8824 – 854011 Ya se despliega la **serie** y **folio** del documento en la addenda **Honda CFDI**.
Anteriormente se desplegaba el UUID.

Continúa en la siguiente página

Addendas y Complementos, Continúa...

Folio - Caso

D8825 – 850197 Ahora, los campos “**Fecha de orden de compra**” y “**Número de línea de la OC**” correspondientes a la addenda **John Deere** ya son opcionales.

D8827 – 857876 En la addenda **Modelo** se corrigió la ortografía de los nodos `modelo:tradelItemDescriptionInformation language="ES"` y `/modelo:tradelItemDescriptionInformation` ya que antes estaba escrito como **Infromation**.

Además, el campo “**Número de proveedor**”, los subnodos correspondientes al nodo *Shipto* y el subnodo *Seller-Alternate Party Identification* del nodo *Seller* ahora son opcionales.

Otros casos: D8835 – 861246.

D8832 – 860632 Se agregó **TECAMAC II** como “**Bodega final de destino**” en la addenda **Coppel Muebles**.

D8833 – 860632 El campo “**Número de línea**” de la addenda **3M** ya es opcional.

D8839 – 863087 En la addenda **Metalsa**, ya se genera correctamente el nodo `schemaLocation` quedando de la siguiente manera: `“xsi:schemaLocation=“http://www.metalsa.com.mx/Addenda/MPPR http://demo.sicofi.com.mx/pdfimages/MetalsaPPR.xsd”`.

Captura de documentos

Folio - Caso

D8819 – 847142 La transformación de documentos que tienen productos con pedimentos, lotes y/o series ya despliega los importes de manera correcta.

En versiones anteriores, al transformar un documento a otro (pedido a remisión o factura, etc), si este tenía productos con pedimentos, lotes y/o series y se tenía activada la casilla “**Consolidar movimientos**” no realizaba la consolidación de los mismos y mostraba un importe erróneo.

Catálogos

Folio - Caso

D8803 – 839676 Ya es posible capturar caracteres especiales (, ; “ . / etcétera) en el código alterno del producto.

Continúa en la siguiente página

Contabilización

Folio - Caso

D8801 – 838333 Se realizaron algunos ajustes internos en el proceso de la **Contabilización**, por lo que ahora el total de cargos y abonos ya arroja el mismo importe que al realizar la suma de cada movimiento en las pólizas que fueron realizadas desde **AdminPAQ®**.

D8815 – 845928 En la **Elaboración de la póliza**, si hay alguna descuadrada, en la bitácora este mensaje será considerado como advertencia, no como error y podrá enviarse dicha póliza a **CONTPAQi® Contabilidad**.

Entrega del documento

Folio - Caso

D8798 – 835322 Ya se despliega la fecha correcta de la factura dentro de la referencia de la nota de crédito.

D8799 – 837997 Al entregar una orden de compra en formato amigable, los datos del el teléfono y correo electrónico ahora se toman del catálogo del cliente en vez de tomarse de los datos del documento.

Formas preimpresas

Folio - Caso

D8810 – 844449 Se modificó la forma preimpresa de la Nota de venta que se despliega en el Editor de formas de **AdminPAQ** para que fuera reconocida por dicho sistema.

Anteriormente al guardar una forma preimpresa de Nota de venta enviaba el mensaje “2.0 ARCHIVO: \\SERVIDOR\REPORTES\ADMINPAQ\RPT89F3.TMP, LINEA: 984, ”)”
TIPO:RPAR” debido a que ese archivo pertenece a **CONTPAQi® Punto de venta**.

Hoja electrónica

Folio - Caso

D8826 – 856137 Ya se despliegan las clasificaciones de los productos después que el catálogo se exportó desde la **Hoja Electrónica**.

D8830 – 859095 Los conceptos que tienen marcada la casilla CFDI ya se despliegan en la lista de conceptos de la pestaña **Exportar** que se encuentra en la **Hoja Electrónica**.

Continúa en la siguiente página

SDK

Folio - Caso

D8808 – 845638 Cuando se genera una addenda a través del SDK ya es posible incluir las observaciones del movimiento utilizando el método **fInsertaDatoAddendaDocto()**.

D8820 – 852320 La función **fLeeDatoProducto()** ya despliega la descripción detallada del producto.

D8821 – 850445 La función **fAltaMovimientoSeriesCapas()** ya guarda el número de aduana en la tabla correspondiente.

Problemas y sus soluciones comunes

Caracteres no válidos, antivirus y firewalls

Problema Al hacer búsquedas no se respetan los rangos indicados en los filtros.

Causa Los campos que involucran índices en las búsquedas no pueden incluir los siguientes caracteres especiales:

Símbolo	Nombre	Símbolo	Nombre	Símbolo	Nombre
“ ”	Comillas	,	Coma	^	Circunflejo
/	Barra	;	Punto y coma	‘	Apóstrofe
\	Barra invertida	:	Dos puntos	¨	Diéresis
*	Asterisco	#	Doble cruceta	&	Amperson
¿?	Signos de interrogación	< >	Mayor que y menor que	´	Acento grave
	Pipe	%	Porcentaje		
’	Comilla simple	~	Tilde		

Solución Evite utilizar los caracteres mencionados en los campos que se utilicen en búsquedas.

Antivirus y Firewalls Se recomienda utilizar antivirus y *firewalls* que manejen exclusiones, de lo contrario, tendrán conflicto con el funcionamiento de los sistemas **CONTPAQ i®**. Esta configuración deberá consultarla con el proveedor del antivirus instalado.

Las exclusiones son: **Servidor de licencias** y **AdminPAQ**. También se configurarán los puertos de comunicación necesarios. Esto aplica para todos los modos de instalación. Además, en el Servidor se recomienda indicar la ruta donde se encuentra la base de datos.
Ejemplo: <C:\CompacW>.

Campos en Addendas Para mayor información sobre los datos a capturar de una Addenda en particular, consulta el *layout* proporcionado por el proveedor de la Addenda, en donde vendrá a detalle el tipo de dato, la longitud, si es obligatorio o no, el campo que debes ingresar.

Nota: Al liberarse una nueva Addenda en **AdminPAQ**, se agrega la documentación detallada sobre la utilización de la misma en la versión de la **Carta Técnica** correspondiente.

Captura de Pedimentos

Captura de Pedimentos

Recuerda: Cuando captures un pedimento siguiendo el esquema del anexo 20 se debe considerar lo siguiente:

- **Pedimento:** 15 posiciones numéricas por cada pedimento.
 - **Fecha de Pedimento:** formato dd/mm/aaaa.
 - **Aduana:** Nombre de la Aduana (No usar caracteres especiales).
-

FM150714

L.I. Leonardo Aguilar Pizano
LIDER DE PRODUCTO CONTPAQI® COMERCIAL

L.I. Helena Gpe. Orona Montoya
GENERACIÓN DE CONOCIMIENTO

Si deseas evaluar el documento, haz clic [aquí](#). Ingresa con el usuario **EVALUADOR**